

PRESENTACIÓN

RED ACADÉMICA



RIIEEF

Red Internacional de Investigación
Educativa en Educación Física

El Consejo Mexicano de Educación Física invita a toda la comunidad científica y académica a la presentación de la *"Red Internacional de Investigación Educativa en Educación Física"*.

04 de marzo de 2022
ON-LINE 18:00 HORAS



Presentan
Dr. Arturo Guerrero Soto
Dr. Carlos Fierro Rojas



COMEXEF.OFICIAL



zoom

ID de reunión: 899 2113 4702
Código de acceso: COMEXEF

Red Internacional de Investigación Educativa en Educación Física

Consejo Mexicano de Educación Física

Bienvenidos



RIIEEF

RED INTERNACIONAL DE INVESTIGACIÓN EDUCATIVA EN EDUCACIÓN FÍSICA



RIIEEF



**Investigación
Educación Física**

Contexto inicial

- La educación e investigación a nivel internacional (cambios)
- Buscar alternativas que den respuesta a la sociedad mundial en el siglo XXI
- Políticas públicas
- Desarrollo de la investigación
- Grupos de investigación



- Estudio
- Líneas
- Temáticas
- Producción del conocimiento
- Redes de Colaboración

Producción de Conocimiento



Participación

- Docentes
- Investigadores
- Instituciones
- Organizaciones
- Estado



Interconexiones

- Relaciones
- Producción científica
- Desarrollo local, regional, estatal...

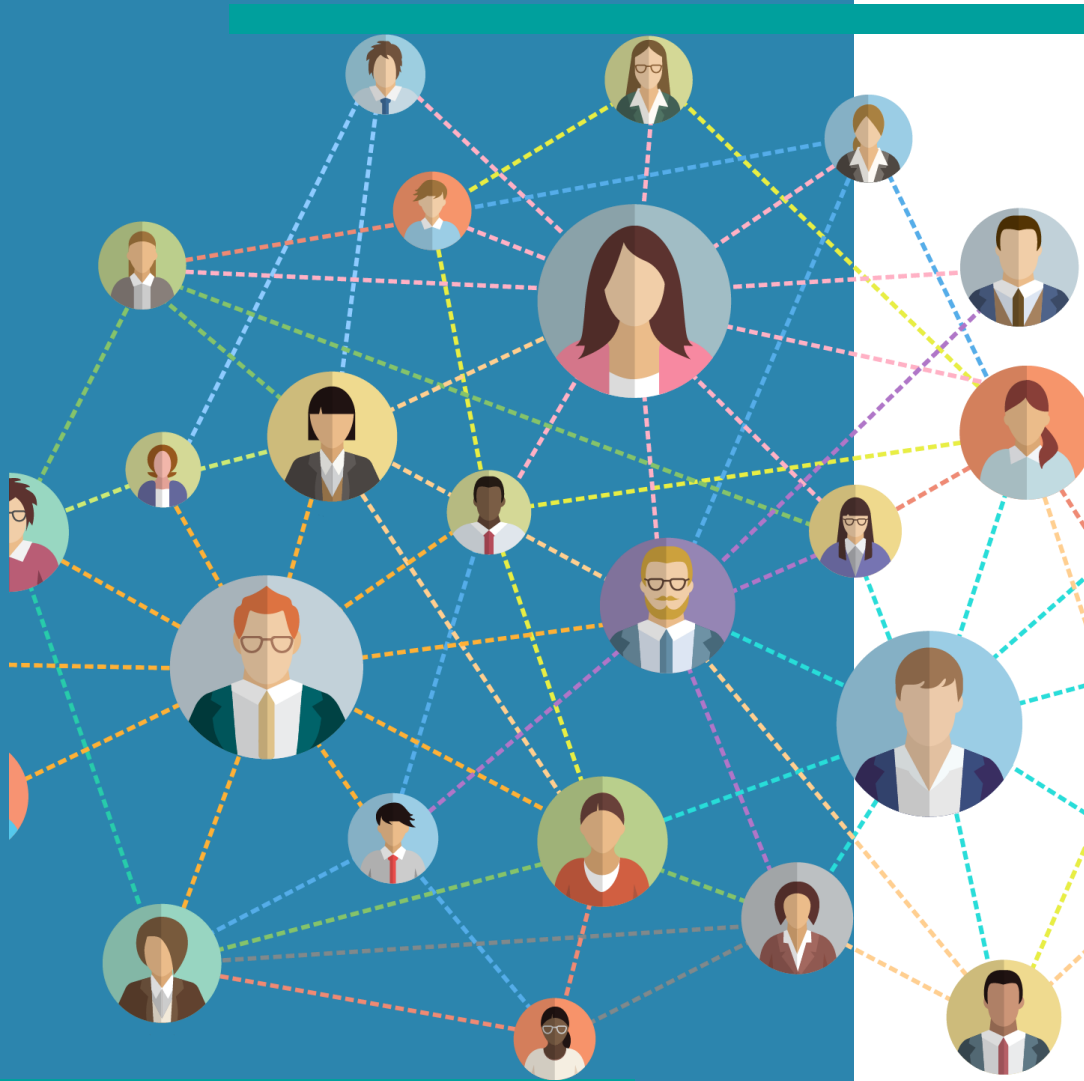

Red del conocimiento

- Generación, aplicación y transmisión de conocimientos
- Fortalecerse unas a otras (investigación-comunicación)
- Comparte información e investigaciones
- Geográficamente separados
- Manejan flujos del conocimiento

Red Internacional de Investigación Educativa en Educación Física

Reunir a diferentes actores con interés común por la investigación en la educación física y deporte escolar.



RIIEEF

Antecedentes



Sistema Educativo
Mexicano
Normales
Universidades

Descentralizada, con
autonomía técnica,
operativa y de gestión



Focalizará en la
Producción del
Conocimiento
Investigación Educativa
en Educación Física

Espacio que impulse la
investigación en el
área, y estimule a los
docentes a describir
sus experiencias



Investigación Educativa

- La Investigación educativa
- Consideran a la educación como su objeto directo o indirecto de estudio.



- Es un estudio científico y sistemático
- Aproximaciones cualitativas y cuantitativas en investigaciones básicas y aplicadas
- Paradigmas: el *positivista*, el *interpretativo* y el *sociocrítico*
- Óptica particular y diferenciada de realizar investigación en educación física.

Mc Millan y Schumacher, 2005; Soler y Vilanova, 2010.

Estudios



RED INTERNACIONAL DE INVESTIGACIÓN EDUCATIVA EN EDUCACIÓN FÍSICA

Sobre Educación

En Educación

Educación Física

- Marco de la investigación educativa
- *Biomecánico, ergonómico, o biomédico sin vínculos con los procesos educativos (secundarios)*

Grupos Académicos

- Desarrollar investigación
- Reconocer la Educación Física como campo emergente de conocimiento
- Investigadores, académicos, docentes y estudiantes (licenciatura, maestría o doctorado).



Objetivos de la RIIEEF



Cooperación científica



Producción de investigaciones en Educación Física

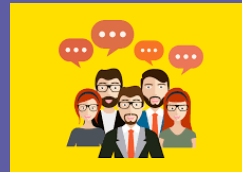

Conformar grupos de investigación



Apoyar estudios de investigación, experiencias pedagógicas y proyectos de innovación

Objetivos de la RIIEEF

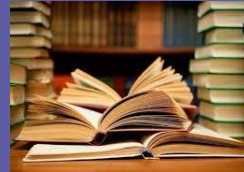

Crear espacios para la publicación, divulgación y difusión de la investigación



Colaborar con diferentes organizaciones e instituciones en el desarrollo de actividades académicas



Construir Alianza de Investigadores Internacionales

Dimensiones, Temáticas y Líneas

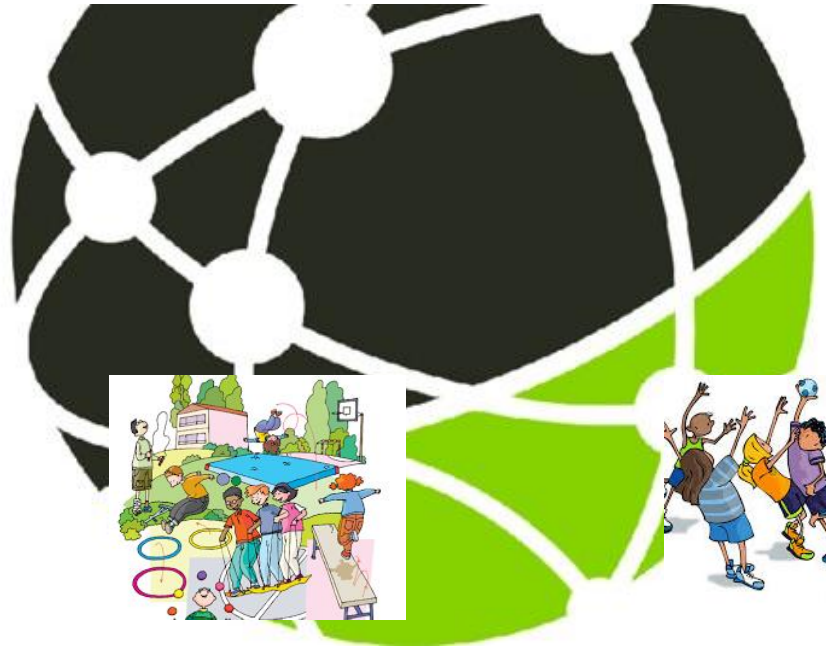

RUEEF



Educación Física

Juego y Deporte
escolar

Recreación, Tiempo
Libre y Ocio

Gestión escolar

Dimensiones, Temáticas y Líneas



RUIEEF



Formación y
currículo

Tecnologías de la
Información
Comunicación,
Aprendizaje y
Conocimiento

Políticas públicas

Otros

Estructura

- Director general
- Subdirector de investigación y producción científica
- Subdirector de vinculación
- Subdirector de promoción difusión
- Coordinación administrativa



Vinculación



Consejo Nacional de
Educación Física y Deportes de
Bolivia



Instituto
Tecnológico de
Sonora



Consejo Mexicano de
Investigación Educativa



Universidad de Viña de Mar



Vinculación



Educación física, deportes y expresión



Universidad Nacional de la Plata



Colegio de Profesionales de la Educación Física de Ensenada

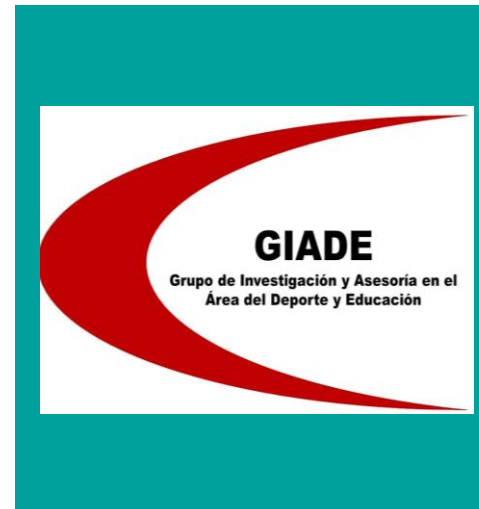

Grupo de investigación y Asesoría en el Área del Deporte y la Educación



Vinculación



Consejo Mexicano de
Educación Física



Red Latinoamericana de
Educación Física, Sociedad y
Ciencia



Colegio Colimense de
Profesionales de la Educación
Física, la Recreación, el
Deporte y Ciencias Afines.



Universidad Andrés Bello



Vinculación



Universidad Autónoma de Baja California



Laboratorio de Evaluación de la Condición Física de Quintero (LECOFQ)





RIIEEF

RED INTERNACIONAL DE INVESTIGACIÓN EDUCATIVA EN EDUCACIÓN FÍSICA

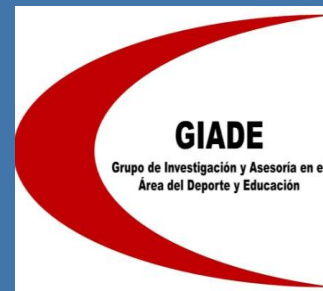



¿Quién puede formar parte de la RIIEEF?

- Estudiantes, docentes, asesores, supervisores, académicos e investigadores
- Conformados en grupo de investigación o cuerpo académico (mínimo 3 personas).
- Voluntaria y respetuosa
- Se puede permanecer en uno o varios grupos de investigación e incluso fundar uno nuevo
- Profesionales de otras disciplinas interesados en la EF



RIIEEF

RED INTERNACIONAL DE INVESTIGACIÓN EDUCATIVA EN EDUCACIÓN FÍSICA

Únete a la
*Red Internacional de Investigación
Educativa en Educación Física*

¿Cómo puedo formar parte del RIIEEF?

- CONFORMA TU Grupo académico
- Entra a www.comexef.org
- Llena formulario Red Internacional de Investigación Educativa de Educación Física (RIIEEF) (solicitud de ingreso)

<https://forms.gle/JVXkmsnYhTMvwyDm7>

- Recibe tu notificación



RIIEEF

RED INTERNACIONAL DE INVESTIGACIÓN EDUCATIVA EN EDUCACIÓN FÍSICA

WhatsApp

- Únete al WhatsApp del la Red Internacional de Investigación Educativa de Educación Física
<https://chat.whatsapp.com/CyJyNGC87hJ1BkiR7malo0>



RIIEEF

Grupo de WhatsApp



PRESENTACIÓN

RED ACADÉMICA



RIIEEF

Red Internacional de Investigación
Educativa en Educación Física

El Consejo Mexicano de Educación Física invita a toda la comunidad científica y académica a la presentación de la *"Red Internacional de Investigación Educativa en Educación Física"*.

04 de marzo de 2022
ON-LINE 18:00 HORAS



Presentan
Dr. Arturo Guerrero Soto
Dr. Carlos Fierro Rojas



COMEXEF.OFICIAL



zoom

ID de reunión: 899 2113 4702
Código de acceso: COMEXEF

Red Internacional de Investigación Educativa en Educación Física

Consejo Mexicano de Educación Física